

**CAM350<sup>®</sup>**

# *Installation guide*

**CLIENT PC**

**Network**

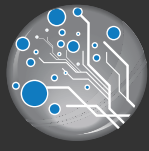

## ※ 유의사항

1. CAM350 14버전이상부터 윈도우 8이상의 운영체제에서만 설치가 가능합니다.
2. Client PC에서 CAM350설치 후 Client PC의 C:\₩DownStreamTech₩CAM350 14.1폴더에 서버PC에서 공유 받으신 라이선스파일을 넣어야 정상 실행이 가능합니다. ([9페이지](#) 참조)

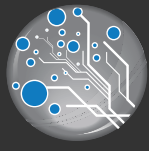

# CAM350<sup>®</sup> Installation guide

DownStream\_2019\_b1570.exe 응용 프로그램 1,117,708...

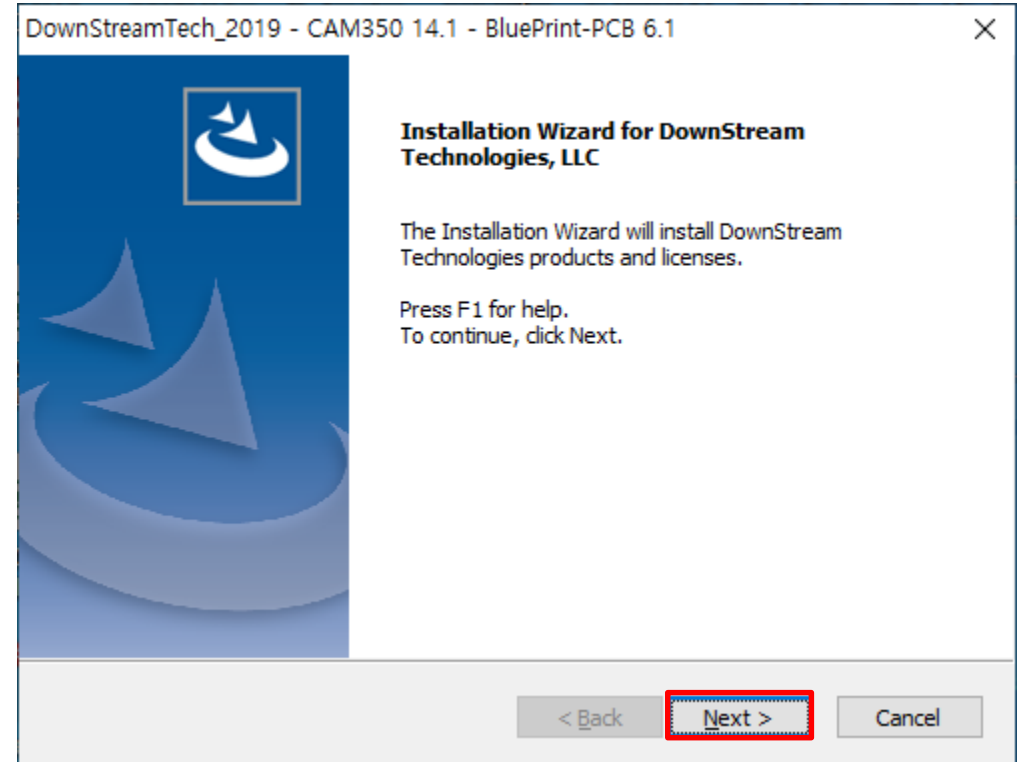

해당 설치는 Client PC에서 진행됩니다. '관리자 권한'으로 Client PC에서 설치파일을 실행합니다.  
실행된 후 Next를 누릅니다.



# CAM350 Installation guide

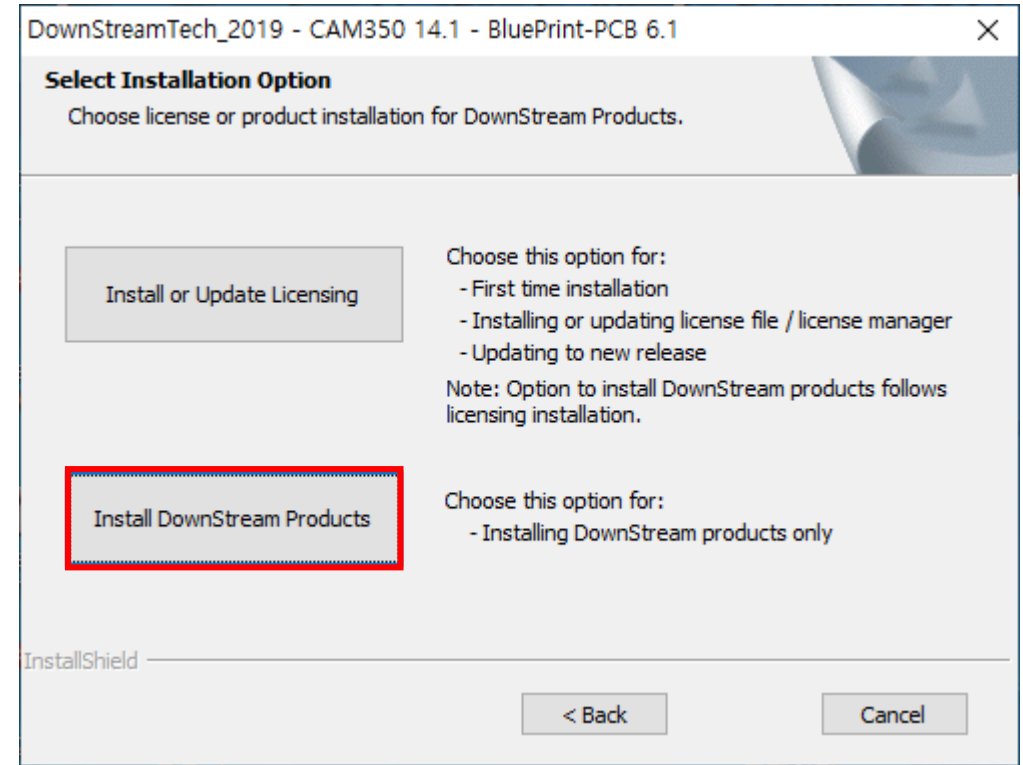
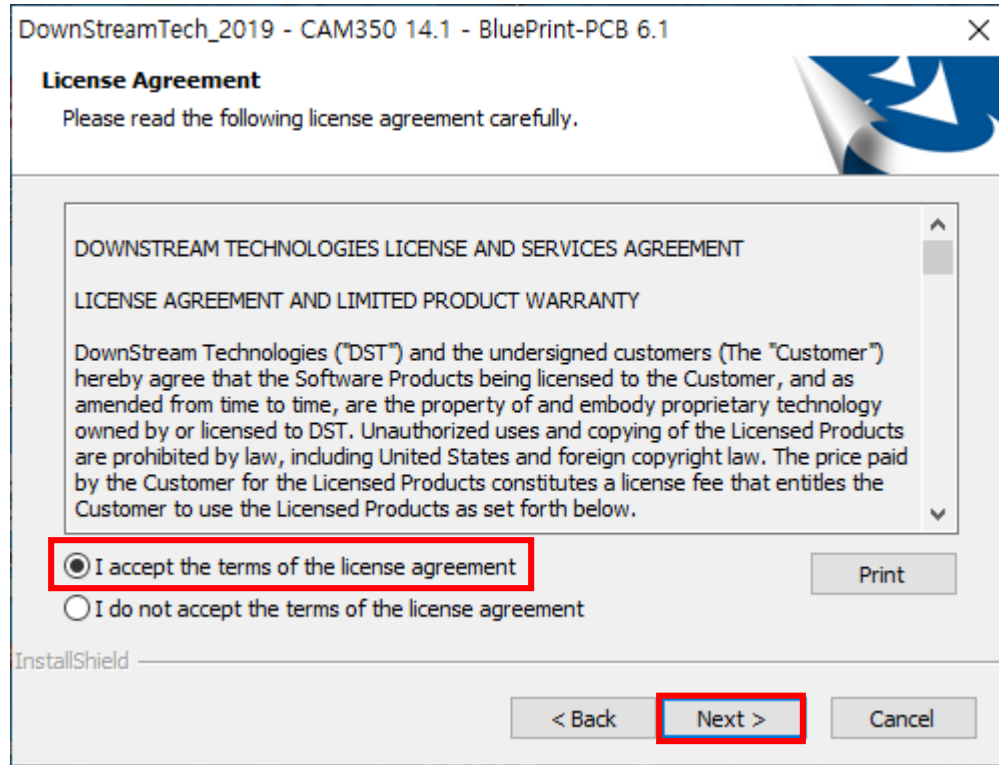

- 'I accept the terms of the license agreement' 항목에 체크 후 Next 클릭.
- 'Install DownStream Products' 클릭.



# CAM350 Installation guide

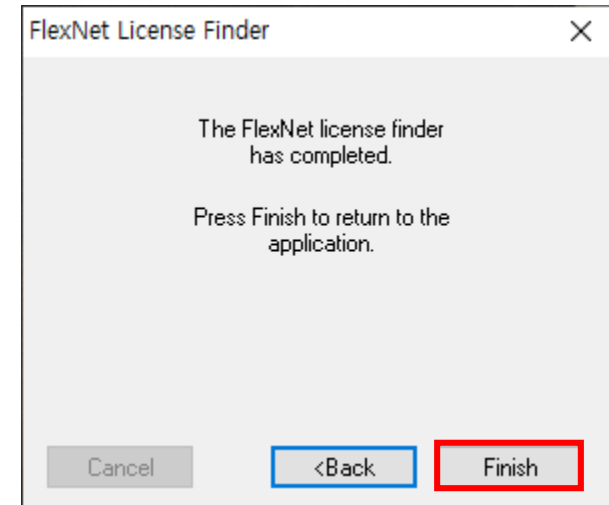
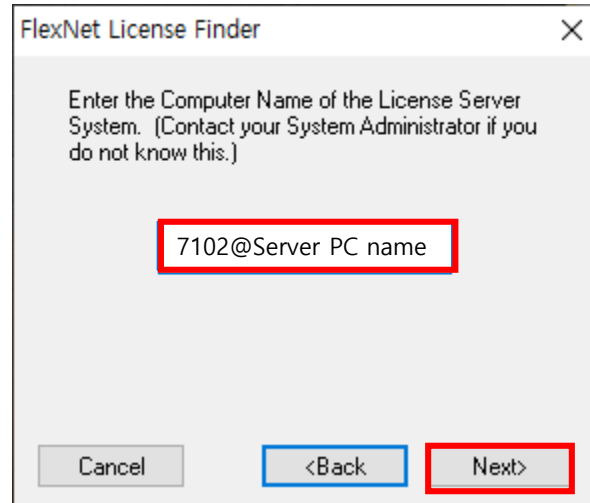
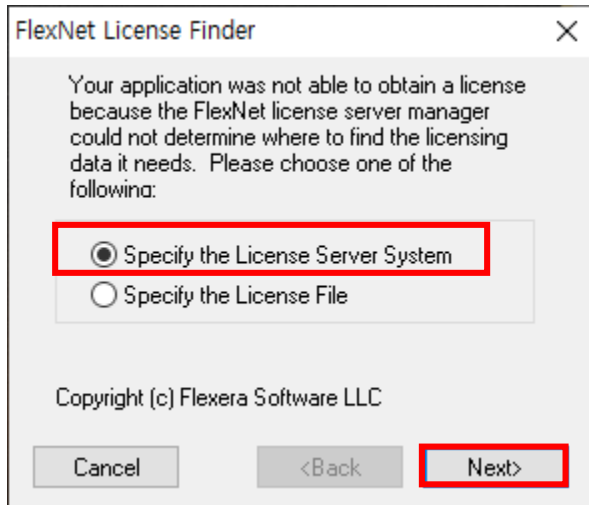

- 'Specify the License Server System' 체크 후 Next 클릭.
- '7102@Server PC 이름'을 입력 후 Next 클릭. (반복적으로 같은 창이 뜨신다면 동일한 입력을 반복.)
- 그 다음 Finish 클릭.



# CAM350<sup>®</sup> Installation guide

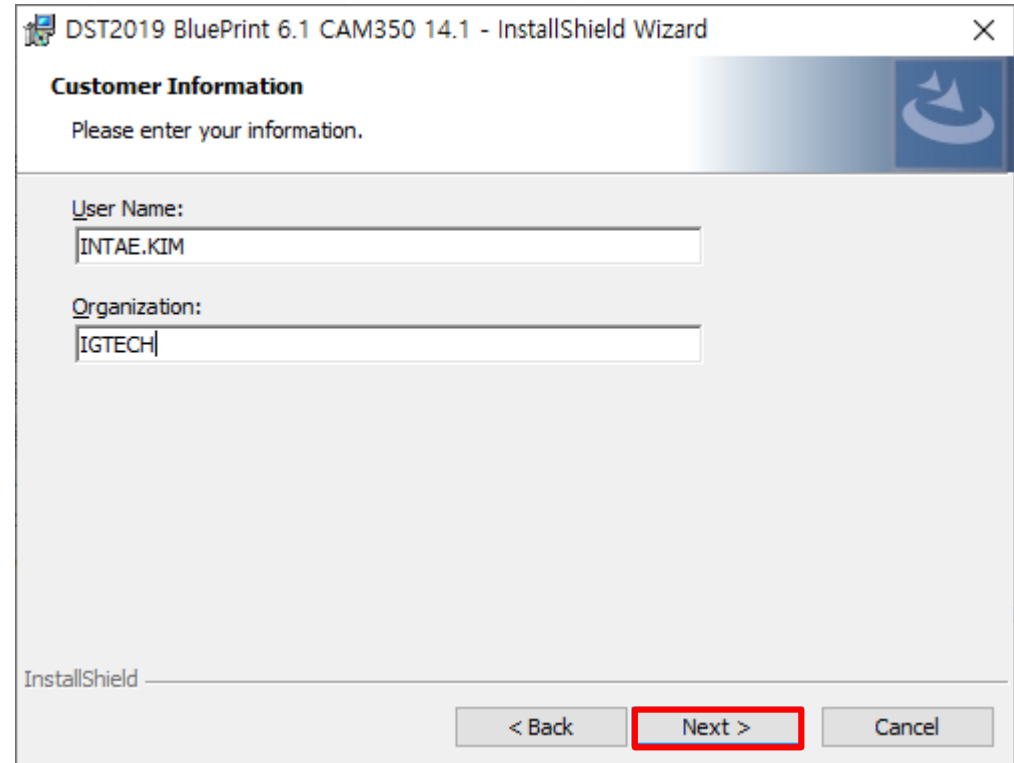
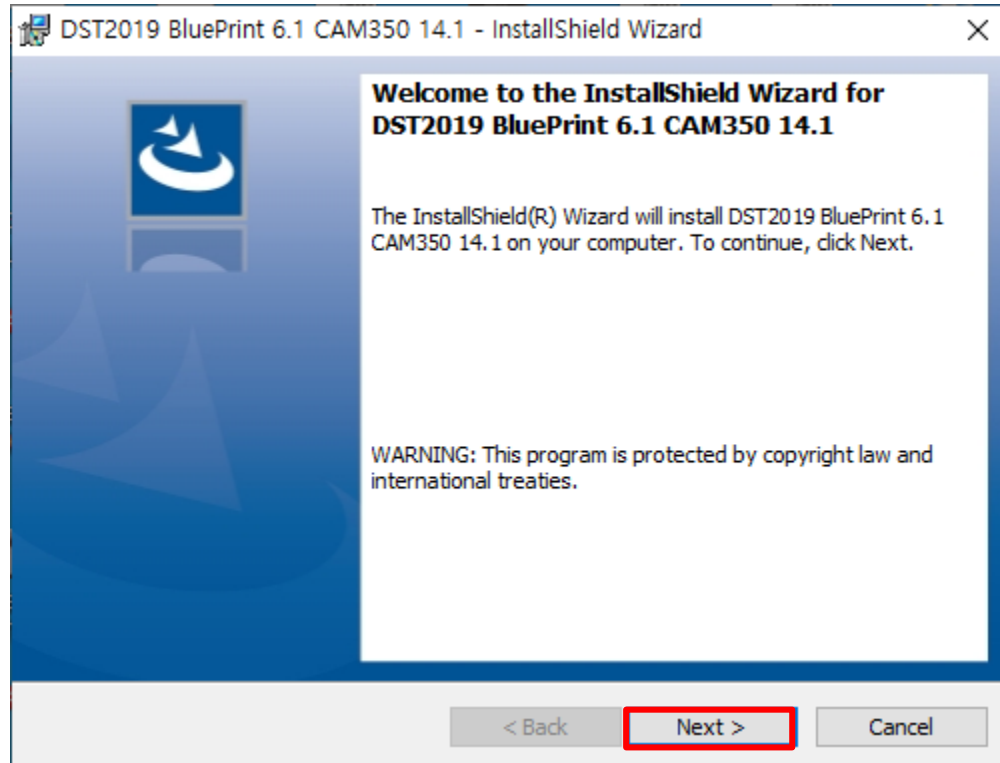

- InstallShield Wizard가 실행되면 Next 클릭.
- 사용자 이름과 조직명을 입력 후 Next 클릭.



# CAM350<sup>®</sup> Installation guide

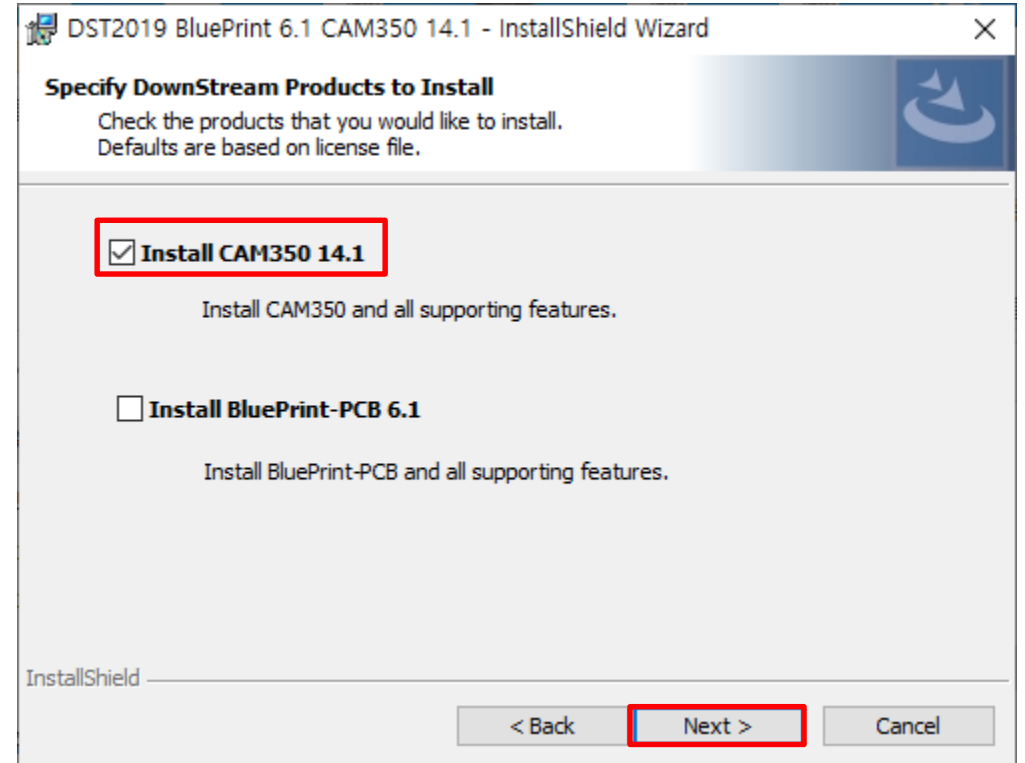
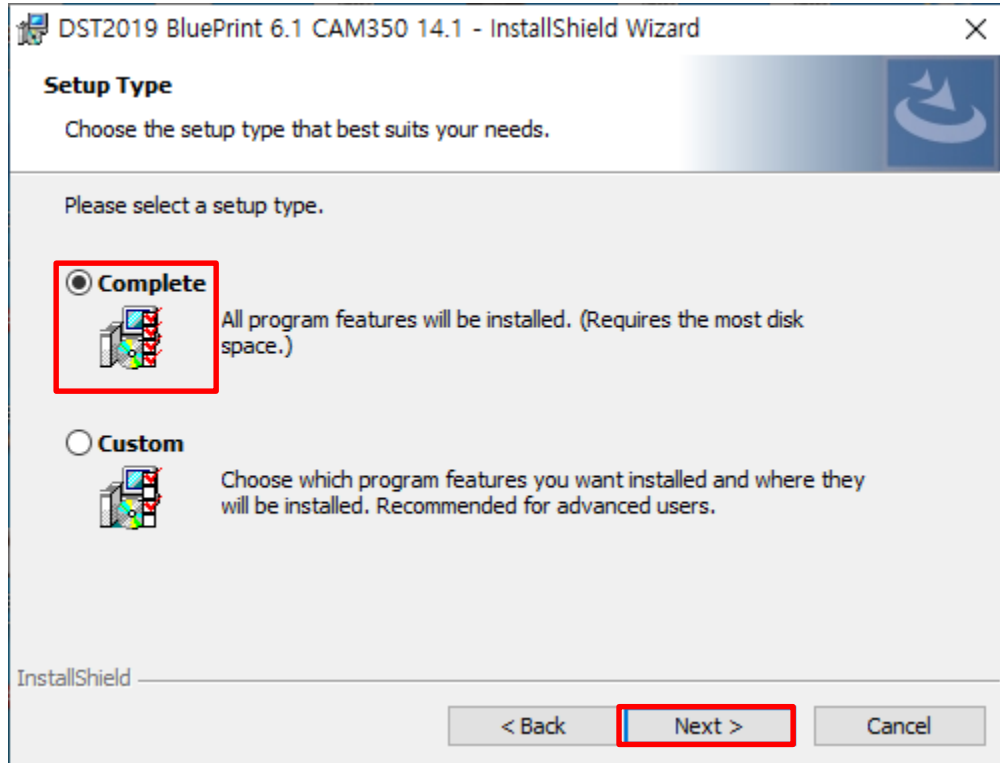

- Complete 선택 후 Next 클릭.
- Install CAM350 14.1 을 체크 후 Next 클릭.



# CAM350<sup>®</sup> Installation guide

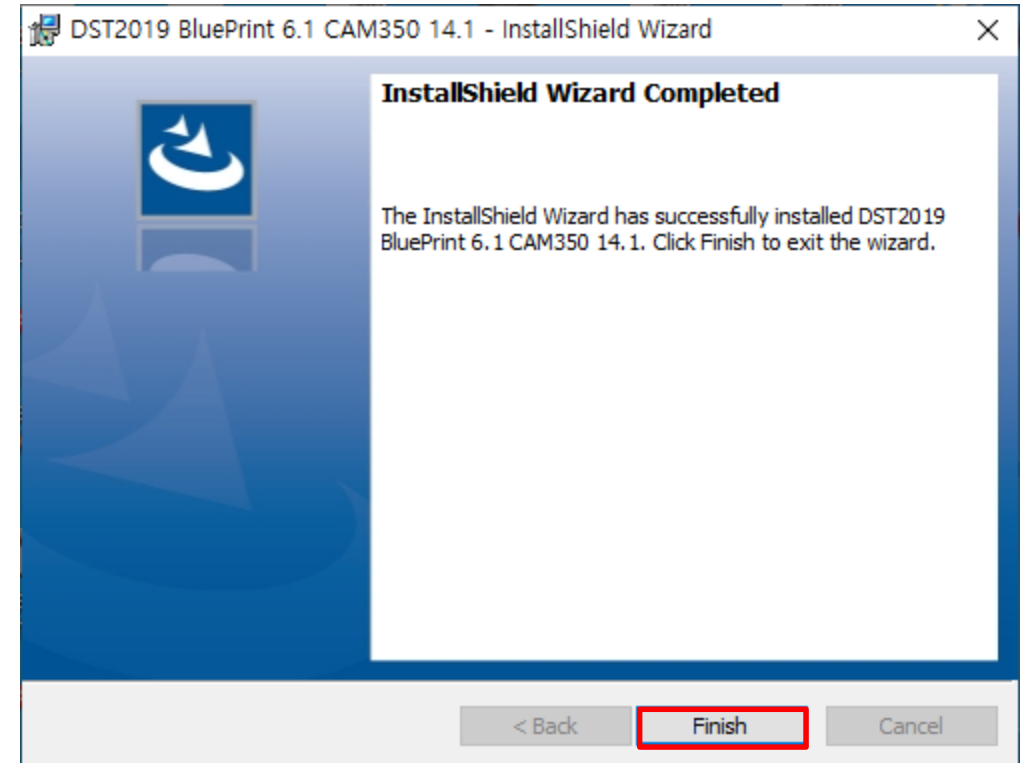
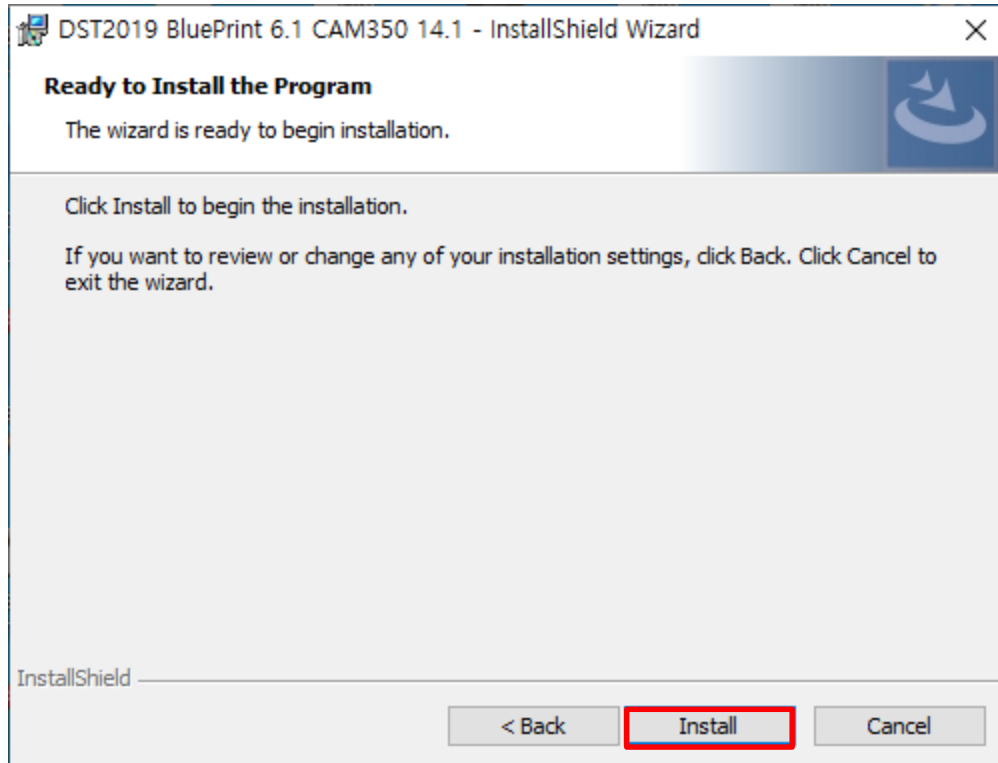

- Install을 클릭하시면 설치가 진행됩니다.
- 설치 진행이 완료 되면 Finish 버튼을 눌러 설치를 종료.



# CAM350 Installation guide

## 클라이언트PC



File Explorer path: > 내 PC > 로컬 디스크 (C:) > DownStreamTech > CAM350 14.1 >

| 이름           | 수정한 날짜             | 유형     | 크기  |
|--------------|--------------------|--------|-----|
| Demos        | 2020-09-07 오후 4:20 | 파일 폴더  |     |
| Demoscr      | 2020-09-07 오후 4:20 | 파일 폴더  |     |
| Scripts      | 2020-09-07 오후 4:20 | 파일 폴더  |     |
| Symbols      | 2020-09-07 오후 4:20 | 파일 폴더  |     |
| alleg4f.arl  | 2019-03-27 오후 2:10 | ARL 파일 | 1KB |
| allegro1.arl | 2019-03-27 오후 2:10 | ARL 파일 | 1KB |
| allegro2.arl | 2019-03-27 오후 2:10 | ARL 파일 | 2KB |
| allegro3.arl | 2019-03-27 오후 2:10 | ARL 파일 | 2KB |

- Server PC에서 공유받은 'license.dat'를 Client PC의 C:\DownStreamTech\CAM350 14.1 폴더에 공유.



# CAM350<sup>®</sup> Installation guide



- 바탕화면의 CAM350 실행 아이콘을 통해 CAM350을 이용하실 수 있습니다.
- 실행되지 않을 시에 다음 페이지 참조.

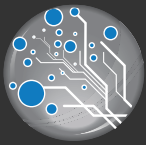

# CAM350 Installation guide

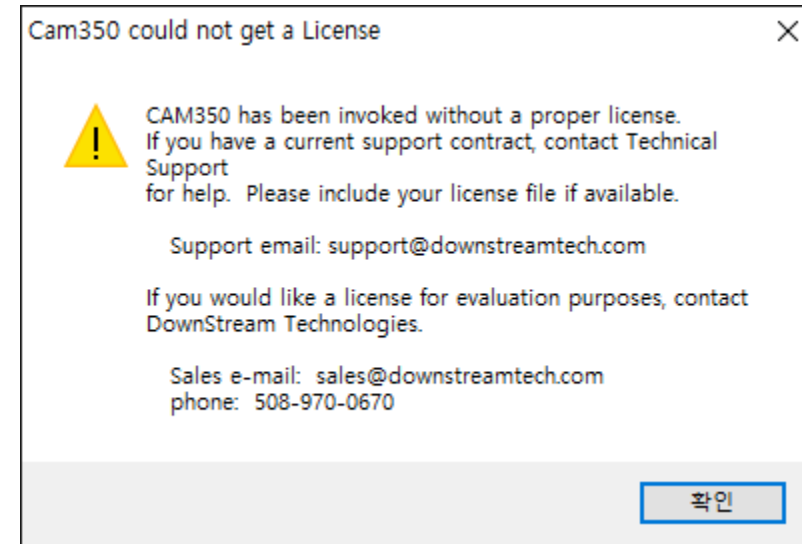
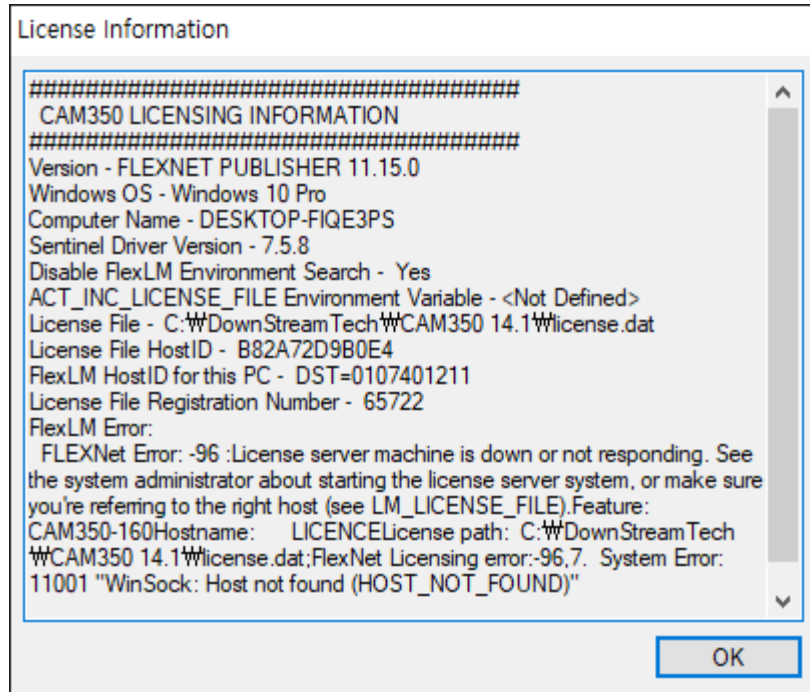

- 다음과 같은 창이 뜰 시에 Client PC의 C:\DownStreamTech\CAM350 14.1\license.dat 파일을 수정 필요.



# CAM350 Installation guide

## - Clinet PC

\*license.dat - Windows 메모장  
파일(F) 편집(E) 서식(O) 보기(V) 도움말(H)  
SERVER 서버PC네임 서버PC맥어드레스 TCP:7102  
DAEMON act\_inc D:₩REPLACE\_THIS\_FOLDER₩act\_inc.exe

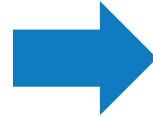

\*license.dat - Windows 메모장  
파일(F) 편집(E) 서식(O) 보기(V) 도움말(H)  
SERVER 서버PC IP주소 서버PC맥어드레스 TCP:7102  
DAEMON act\_inc D:₩REPLACE\_THIS\_FOLDER₩act\_inc.exe

- Clinet PC의 C:₩DownStreamTech₩CAM350 14.1₩license.dat 파일 실행.
- 첫째 줄의 Server PC 이름을 'Server PC IP로 변경'하여 저장.



# CAM350 Installation guide

## -Client PC

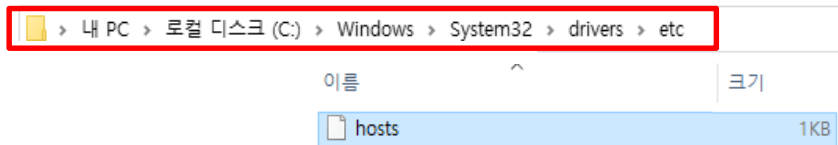

```
*hosts - Windows 메모장
파일(F) 편집(E) 서식(O) 보기(V) 도움말(H)
# This is a sample HOSTS file used by Microsoft TCP/IP for Windows.
#
# This file contains the mappings of IP addresses to host names. Each
# entry should be kept on an individual line. The IP address should
# be placed in the first column followed by the corresponding host name.
# The IP address and the host name should be separated by at least one
# space.
#
# Additionally, comments (such as these) may be inserted on individual
# lines or following the machine name denoted by a '#' symbol.
#
# For example:
#
# 102.54.94.97 rhino.acme.com # source server
# 38.25.63.10 x.acme.com # x client host
#
# localhost name resolution is handled within DNS itself.
# 127.0.0.1 localhost
# ::1 localhost
127.0.0.1 dslauncher.3ds.com # Added by Dassault Systemes. Do not modify this line
::1 dslauncher.3ds.com # Added by Dassault Systemes. Do not modify this line
서버PC IP주소 서버PC네임
Ln 22, Col 93 100% Windows (CRLF) UTF-8
```

- license.dat 파일 변경 후 C:\Windows\System32\drivers\etc 위치의 hosts 파일을 메모장으로 열어 가장 아랫줄에 Server PC IP와 Server PC 이름을 추가.



# CAM350 Installation guide

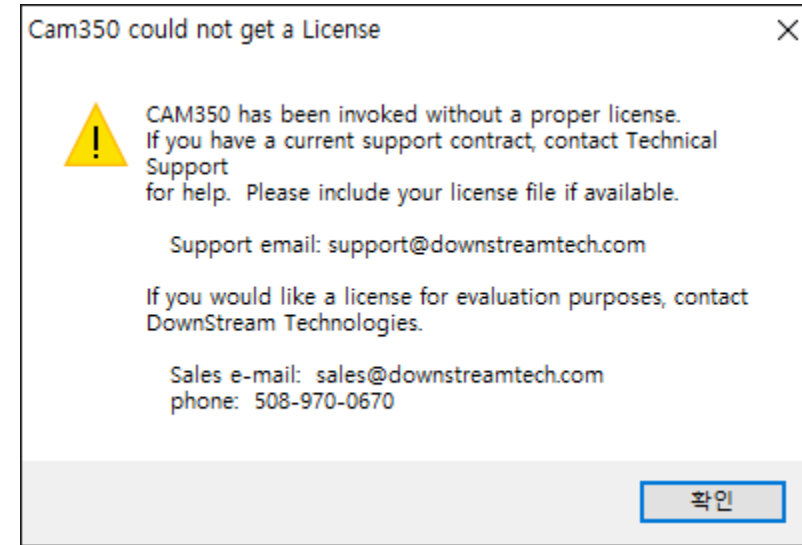
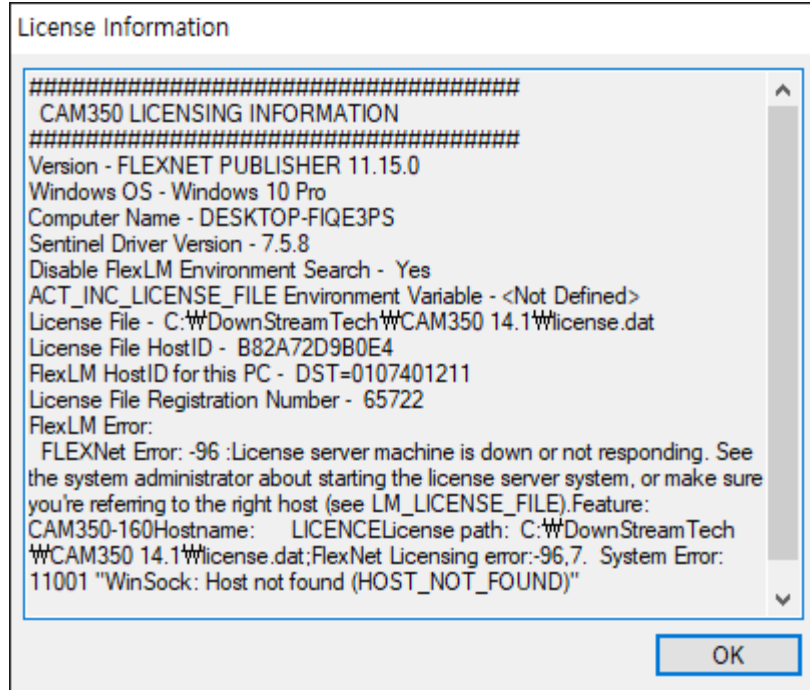

- 위의 방법으로도 해결이 되지 않으시면 '02-3472-5599 / 인터그래텍'으로 문의 주시기 바랍니다.

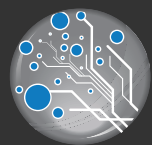

**CAM350<sup>®</sup>**

# *Installation guide*

**- END -**

**감사합니다.**

**Tel : 02 3472 5599**

**Homepage : [www.igtech.co.kr](http://www.igtech.co.kr)**

**IGTECH**